

El petróleo en la economía colombiana: Resultados Producto Interno Bruto y exportaciones 2016

*Vicepresidencias de Asuntos Económicos y Comunicaciones¹
Enero-febrero 2017*

El informe que presentamos a continuación muestra los principales aspectos de los datos de Producto Interno Bruto (PIB) y exportaciones publicados recientemente por el Departamento Administrativo Nacional de Estadística, DANE.

El análisis de la información pone en evidencia que el desempeño de la economía colombiana sigue ligado al comportamiento del sector de hidrocarburos, la disminución en las cifras de producción, inversión y exportaciones del sector de petróleo y gas tienen un impacto directo en los principales indicadores económicos de la Nación.

Por esta razón, **es necesario seguir apostándole al desarrollo de la industria de petróleo y gas para mantener la estabilidad macroeconómica del país**, al tiempo que se impulsan otros sectores económicos que se complementan con las actividades de exploración, producción, transporte, refinación y comercialización de hidrocarburos.

Estos son los aspectos más destacados de los resultados del PIB en 2016:

- La economía colombiana creció 2% durante 2016, desacelerándose desde el nivel más alto de los últimos años registrado en 2014 (+ 4,4%). En el cuarto trimestre de 2016 aumentó 1,6% frente al mismo periodo de 2015.
- Los sectores de mayor crecimiento fueron, en su orden: i) establecimientos financieros, seguros, actividades inmobiliarias y servicios a las empresas con 5%, ii) construcción con 4,1% e iii) industria manufacturera con 3%. (Ver gráfica 1.)
- **La dinámica en dichos sectores fue contrarrestada por la caída en la explotación de minas y canteras con -6,5 % y transporte, almacenamiento y comunicaciones con -0,1 %.**

¹ Alexandra Hernández, Vicepresidente Asuntos Económicos. Andrea López, Analista Económico. Nohora Celedón, Comunicadora Senior; Sharon Hernández, Comunicadora Junior

- Según el informe del DANE, en 2016 el sector transporte, almacenamiento y comunicaciones fue fuertemente afectado por la caída en el PIB de servicios de transporte de tuberías (-7,4%) el cual depende de la exploración y producción de hidrocarburos, generando una caída con relación a 2015, a pesar de la dinámica positiva registrada en las demás actividades que conforman este sector (servicios de transporte terrestre creció 0,3%, servicios de transporte por vía aérea creció 5,1% y servicios complementarios al transporte, 2,5%).
- La rama industria manufacturera, por su parte, alcanzó un crecimiento del 3% frente al año anterior, en gran medida por el impulso registrado en la actividad de fabricación de productos de la refinación de petróleo con un incremento de 23,2%.

Gráfica 1. Variación % anual por sectores

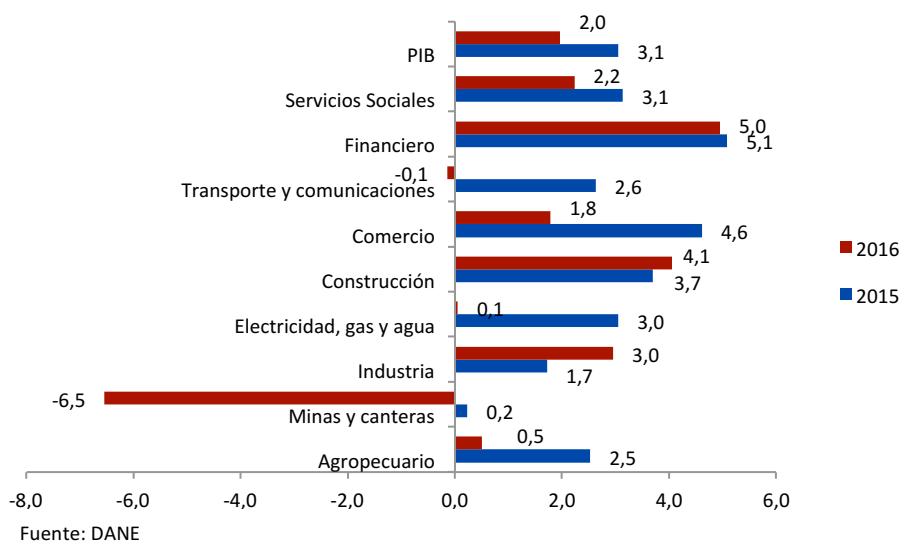

- El comportamiento negativo del sector explotación de minas y canteras (-6,5% vs 2015) está asociado con la caída de 11,1% en el región de extracción de petróleo y gas natural, explicados a su vez por la reducción en la producción de crudo y gas natural que en 2016 se ubicó en 885 mil barriles diarios en petróleo (-13,5% vs 2015) y 975 millones de pies cúbicos día en gas (-9,5% vs el año anterior).
- Cabe recordar que en 2016 el sector enfrentó los precios más bajos registrados en los últimos 12 años y la inversión en producción de hidrocarburos cayó en 70% frente a 2015. Durante el primer semestre de 2016 la perforación de pozos de desarrollo de producción prácticamente se paralizó, iniciando una moderada reactivación en el segundo semestre del año que desafortunadamente no logró revertir la tendencia decreciente en producción

que venía sucediendo por la declinación natural de los campos y los bajos niveles de inversión.

Gráfica 2. Variación anual PIB Total e Hidrocarburos vs Producción de Petróleo

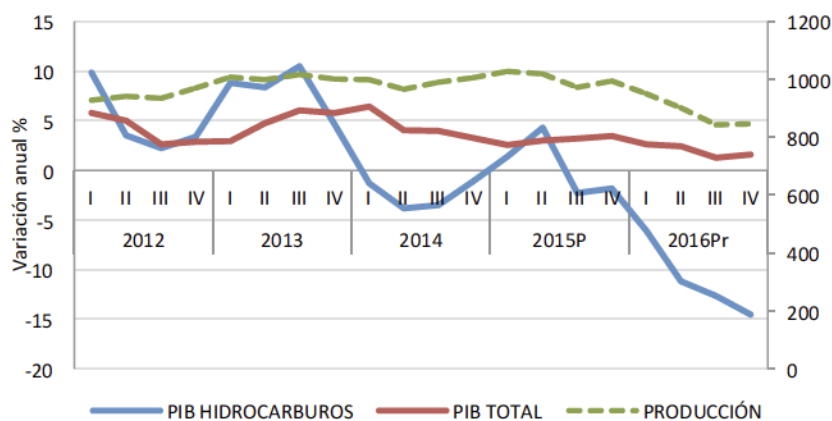

Fuente: DANE-ACP

Estos son los aspectos más destacados de los resultados de las exportaciones en 2016:

- ☐ De acuerdo con el Boletín Técnico de Exportaciones del DANE, para el 2016 el país registró una disminución del 13% en el valor FOB de exportaciones frente a la cifra del año anterior, pasando de 35.690.776 miles de dólares en el 2015 a 31.044.991 en el 2016. **Cabe resaltar que la partida arancelaria que tiene una participación más alta dentro de las exportaciones para el 2016 es la correspondiente a crudo² con un 26% según el valor FOB.**
- ☐ En el mes de diciembre se registró un crecimiento del 31,8% en el valor FOB de exportaciones de petróleo, productos derivados del petróleo y productos conexos, con respecto a diciembre de 2015. Sin embargo, el resultado total de 2016 reflejó una caída del 28,5% en el valor FOB de estos productos.
- ☐ En el caso del crudo el valor FOB de las exportaciones se redujo 37,5% en 2016 vs 2015, explicado por la disminución del 22,4% en el volumen exportado como por la reducción

² Partida arancelaria: Aceites crudos de petróleo o de mineral bituminoso.

en el precio de crudo, que **para el caso del petróleo colombiano pasó de un promedio de precio de venta de USD 44,4/bbl en 2015 a USD 36/bbl en 2016**³.

- Frente a marcadores internacionales como el Brent y el WTI, el petróleo colombiano recibe un castigo en precios por la calidad de las referencias nacionales; para 2016 se registró un diferencial de USD 7,7 /bbl y USD 7,3/bbl respectivamente.
- De acuerdo con el Estudio de Tendencias de Inversión E&P de la ACP, se espera que el precio Brent esté entre los USD 50-55 /bbl y que el precio de exportación de crudo colombiano mantenga en promedio un diferencial por castigo en calidad alrededor de USD 8/bbl.

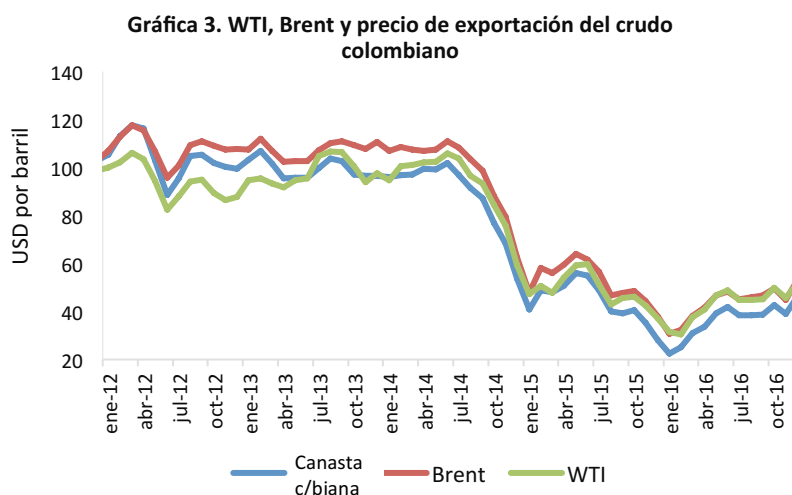

- En conclusión, el informe del DANE muestra la importancia del sector de hidrocarburos como motor de la economía nacional. **La desaceleración de la economía de Colombia en 2016 fue explicada en gran medida por la coyuntura negativa que enfrentó el sector petrolero en los dos últimos años, con la caída en los precios y la consecuente contracción de las actividades de exploración y producción.**
- Este balance deja en evidencia la necesidad que tiene Colombia de impulsar su industria petrolera para mantener el crecimiento y el desarrollo social y económico del país y sus regiones.

³ Cálculos de la ACP con base en información mensual de exportaciones del DANE. Factor de conversión: 1 tonelada*6.8 barriles de crudo.